

報道関係各位

スポーツ振興くじ



FOR ALL SPORTS OF JAPAN

報道説明会資料

平成12年7月3日

日本体育・学校健康センター
大和銀行

toto(トト)

2001年春、スタート。

あらゆるスポーツのサポーターに!!

地域住民のためのスポーツ環境整備、世界の第一線で活躍する選手の育成、国際大会の開催援助等
このくじを買って、サッカーをより一層楽しみましょう。
そして、toto(トト)の収益は、日本のあらゆるスポーツ振興のために活かされます。

FOR
ALL SPORTS
OF JAPAN

みんなが身近にスポーツを楽しめる社会を!!

気軽にスポーツを楽しみたい。でも身近にそんな場所が不足していませんか？
子供からお年寄りまで、家族や仲間ですべてスポーツを楽しめる環境の整備
toto(トト)の収益は、こんなところに使われます。

FOR
ALL SPORTS
OF JAPAN

世界で活躍するスポーツ選手の育成を!!

日本選手の活躍を期待するオリンピックやワールドカップ
皆さんの声援は、選手の力を盛り上げます。
toto(トト)の収益は、選手強化や、そのための施設の充実に役立てられます。

FOR
ALL SPORTS
OF JAPAN

toto (トト) の仕組み

Jリーグが開催する試合のうち、センターが指定した13試合の結果について、購入者が3通りの予想を投票します。

3通りについては、「ホームチームの勝ち」、「引き分け」、「ホームチームの負け」とします。

1等(全試合的中)、2等(1試合はずれ)、3等(2試合はずれ)を設けます。

売上金の50%(当面47%)を当せん払戻金とし、当せん者数であん分します。したがって、当せん金額は毎回異なることとなります。

当せん確率

等級	内容	当せん確率
1等	全試合的中	約1/160万
2等	1試合はずれ	約1/6万
3等	2試合はずれ	約1/5千

(注) 13試合の各試合について、その予想がそれぞれ1/3の確率で当たると仮定した場合の計算上の値です。

当せん金の最高限度額は、1等1口につき1億円、2等は1等を、3等は2等を超えない金額となります(当せん金の各等への具体的な配分割合は、現在、検討中です。)

当せん者がいない場合及び最高限度額を超えた場合の当せん払戻金は、各等ごとに、次回に繰り越すこととなります。

平成13年は、Jリーグの試合日程に合わせ、30回程度実施します。

【totoについて】

くじの愛称	toto (トト)
くじの種類	13試合3通り
3通りの内容	勝ち、引き分け、負け
1口	100円
1等(全試合的中)当せん金	最高1億円
2等(1試合はずれ)当せん金	1等を超えない金額
3等(2試合はずれ)当せん金	2等を超えない金額

販 売

投票の方法は、マークシート方式とします。マルチメディア端末機（S-MMS）では、タッチパネル方式も利用できます。

マークシートは、シングル、マルチの2種類を用意しています。1口100円で、シングルでは最高10口（1000円）まで、マルチでは最高96口（9600円）まで購入できます。ただし、1枚のマークシートで同じ組み合わせは、1口だけ購入できます。

端末機には、専用端末機（SLT）と、タッチパネル方式も利用できるマルチメディア端末機（S-MMS）の2種類があります。

マークシート、投票券については、3ページ及び4ページを、端末機については、5ページを御覧ください。

発売期間は、原則として、対象試合が行われる日の1週間前から前日までとします。

販売時間は、8：00～22：00の間で、各販売店の営業時間内を予定しています。

目標販売店数として、全国1万5千店程度を予定しています（当初は1万店程度とし、地域バランスや購入動向等を踏まえて、増加していく予定です。）

Jリーグの試合会場では販売しません。また当面は、いわゆるコンビニエンスストアでも販売しません。

主要な販売店については、別紙を御覧ください。

1 マークシートについて(その1)

シングル

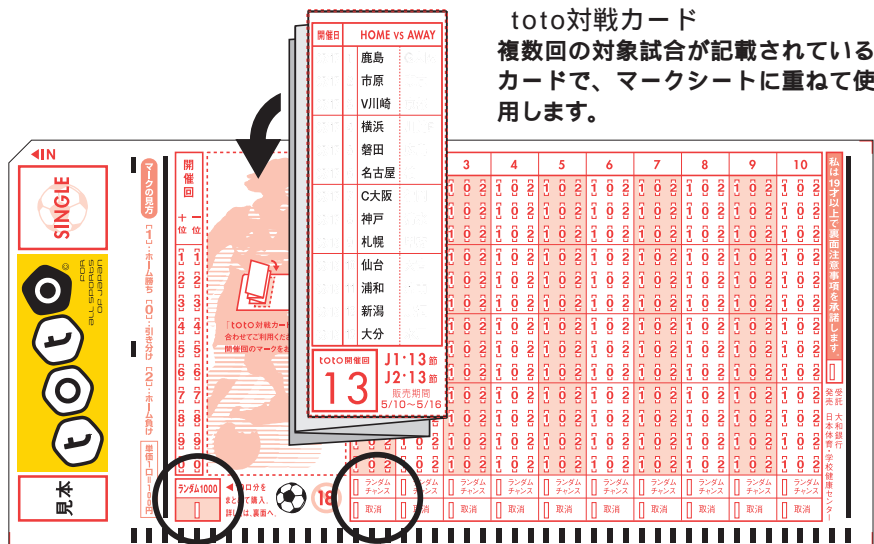

toto対戦カード
複数回の対象試合が記載されているカードで、マークシートに重ねて使用します。

投票申込用紙(マークシート)は、極力回収してリサイクルし、再使用します。

投票申込用紙(マークシート)は、無塩素漂白工程でパルプを製造し、焼却する場合でもダイオキシンの発生を抑制します。

- このシートは、13試合の各試合につき、ホームチームの「勝ち」、「引き分け」、「負け」のいずれか1通り(シングル)を選択して購入するものです。最大10口(1000円)まで購入できます。
- ランダムチャンスとは、13試合のうち予想を記入しなかった試合について、コンピュータがランダムに選択して購入する方法です。
- ランダム1000とは、ランダムチャンス10口分をまとめて購入する方法です。
- このシートの記入方法については、別添資料を御参照ください。

投票券

HOME vs AWAY	1	2	3	4	5	6	7	8	9	10
1 鹿島 G大阪	2	2	0	1	1	1	2	1	1	2
2 市原 東京都	2	2	2	2	2	2	2	2	2	2
3 V川崎 京都	2	1	2	2	1	0	2	2	1	1
4 横浜 川崎F	2	0	1	2	2	1	1	2	2	1
5 磐田 広島	1	2	1	1	2	2	2	2	1	2
6 名古屋 名古屋	2	2	1	1	0	2	2	2	0	1
7 C大阪 福岡	1	1	1	1	1	1	1	1	1	1
8 神戸 浦和	2	2	2	0	1	2	2	2	2	2
9 札幌 甲府	2	2	0	1	1	2	2	0	2	1
10 仙台 大宮	2	1	1	0	2	1	1	1	2	2
11 浦和 湘南	1	0	2	2	1	1	2	2	1	1
12 新潟 鳥栖	2	1	2	1	1	2	0	1	1	2
13 大分 水戸	1	2	1	0	1	2	1	2	1	2
払戻開始	0000/00/00		単価100円10口		今回P 000					
払戻期限	0000/00/00		合計1,000円		合計P 000					
照会No.	0000-0000-0000		会員No.		0000-0000-0000					

2 マークシートについて(その2)

マルチ

マルチ購入金額確認欄

トリプルの数(3通りマーク)					
	0	1	2	3	4
0	100	300	900	2700	8100
1	200	600	1800	5400	
2	400	1200	3600		
3	800	2400	7200		
4	1600	4800			
5	3200	9600			
6	6400				

(単位:円)

【マルチとは?】
このシートでは、「勝ち」「負け」「引き分け」のいずれかのうち、2つにマークするダブルと、すべてにマークするトリプルにより、申し込みを行います。ダブルは最大で6試合、トリプルは最大で4試合までマークすることができます。(詳しくは、裏面へ)

投票申込用紙(マークシート)は、極力回収してリサイクルし、再使用します。

投票申込用紙(マークシート)は、無塩素漂白工程でパルプを製造し、焼却する場合でもダイオキシンの発生を抑制します。

- このシートは、13試合の各試合につき、ホームチームの「勝ち」、「引き分け」、「負け」を、1通りだけでなく、2通り(ダブル)あるいは3通り(トリプル)選択して購入できるものです。最大96口(9600円)まで購入できます。
- このシートの記入方法については、別添資料を御参照ください。

投票券

HOME vs AWAY	勝	分	負
1 鹿島 G大阪	1	—	—
2 市原 東京	1	—	2
3 V川崎 京都	1	—	—
4 横浜 川崎F	1	—	—
5 磐田 広島	1	—	—
6 名古屋 柏	1	0	2
7 C大阪 福岡	1	—	2
8 神戸 清水	1	—	—
9 札幌 甲府	1	—	2
10 仙台 大宮	1	—	—
11 浦和 湘南	1	—	—
12 新潟 鳥栖	1	—	—
13 大分 水戸	1	—	2

払戻開始 0000/00/00 単価100円24口 今回P 000
 払戻期限 0000/00/00 合計2,400円 合計P 000
 照会No.0000-0000-0000 会員No.0000-0000-0000

3 端末機について

専用端末機 SLT (Sports Lottery Terminal)

- 販売店のカウンター等に設置され、お客様が記入したマークシートを読み取り、投票券を発券します。



SIZE : 幅 = 約360mm
奥行き = 約520mm
高さ = 約445mm

マルチメディア端末機 S-MMS (Sports Multi Media Station)

- S - MMSは、MMS (Multi Media Station) とMMP (Multi Media Printer) の2台で構成されています。
- MMSは、タッチパネル操作やマークシートで投票申込を行う端末機です。
- MMPは、販売員がお客様と対面で投票券の発券を行う端末機です。
- 平成13年の全国販売から導入を予定しています。

MMS (Multi Media Station)



SIZE : 幅 = 約450mm
奥行き = 約450mm
高さ = 約1,370mm

MMP (Multi Media Printer)

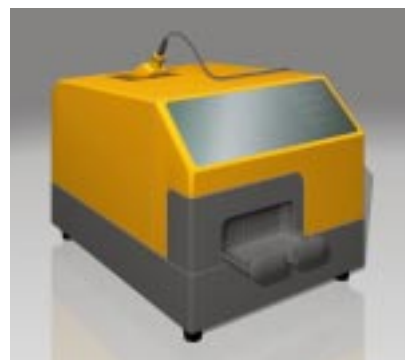

SIZE : 幅 = 約280mm
奥行き = 約370mm
高さ = 約280mm

会員制度

totoの会員制度を設けます。

会員の種類は、普通会员、デビット会員、特別会員の3種類です。

普通会员には、写真付きと写真なしの2種類のカードを用意しています。

デビット会員は、入会を希望する方のキャッシュカードを登録することにより会員カードとします。

特別会員カードは、クレジットカードとして発行します。ただし、totoをクレジットで購入することはできません。

普通会员は現金で、デビット会員はデビットカードで、特別会員は現金又はデビットカードで購入することになります。

会員には、その種類に応じて、種々の特典を付与します。

なお、特別会員については、積極的に日本のスポーツを支援したい、totoを楽しみたいという方に、魅力ある特典を検討しています。

会員は、インターネットで購入予約及び当せん照会を行うこともできます。ただし、販売は対面で行います。

会員種類	普通会员	デビット会員	特別会員
カード種類	会員証	キャッシュカード	クレジットカード
登録手数料	200円 (写真付きは1200円)	200円	有料 (特典との関係で調整中)
年会費	無 料	無 料	
特 典	基本	ポイントアップ(購入金額を基準としたポイントに応じた特典を提供) インターネットを活用した特典 イ. 購入予約 ロ. 当せん照会 ハ. 関連情報をメールマガジンで提供	
	特別	_____	3等当せん金の 自動口座振込 その他特別会員に ふさわしい特典
くじの購入手段	現 金	デビットカード	現金又はデビットカード

(詳細については現在検討中です。)

当せん金の払戻し

当せん照合機を設置した信用金庫（当初は、全国で2500店舗程度）で行います。

会員でない方及び普通会員について

- ・ 1口につき10万円以下の場合は、その場で払戻しを行います。
- ・ 10万円を超える高額当せんの場合は、投票券をいったんお預かりした上で、所定の手続きを経て、後日、払戻しを行います。

デビット会員及び特別会員について

- ・ 3等の場合は、当せん金をあらかじめ登録した本人口座へ自動振込します。
- ・ 1等、2等の場合は、投票券をいったんお預かりした上で、所定の手続きを経て、後日、払戻しを行います。

当せん券については、厳重な真贋チェックを行います。

	会員でない方	普通会員	デビット会員	特別会員
払戻方法	【1口10万円以下の当せん金】 信用金庫窓口で、その場で払戻し 【1口10万円超の当せん金】 信用金庫窓口で受付、後日、払戻し		【3等当せんの場合】 あらかじめ登録した本人口座に自動振込 【1等・2等当せんの場合】 信用金庫窓口で受付、後日、 本人口座に振込にて払戻し	

toto (トト) 購入から払戻しの流れ

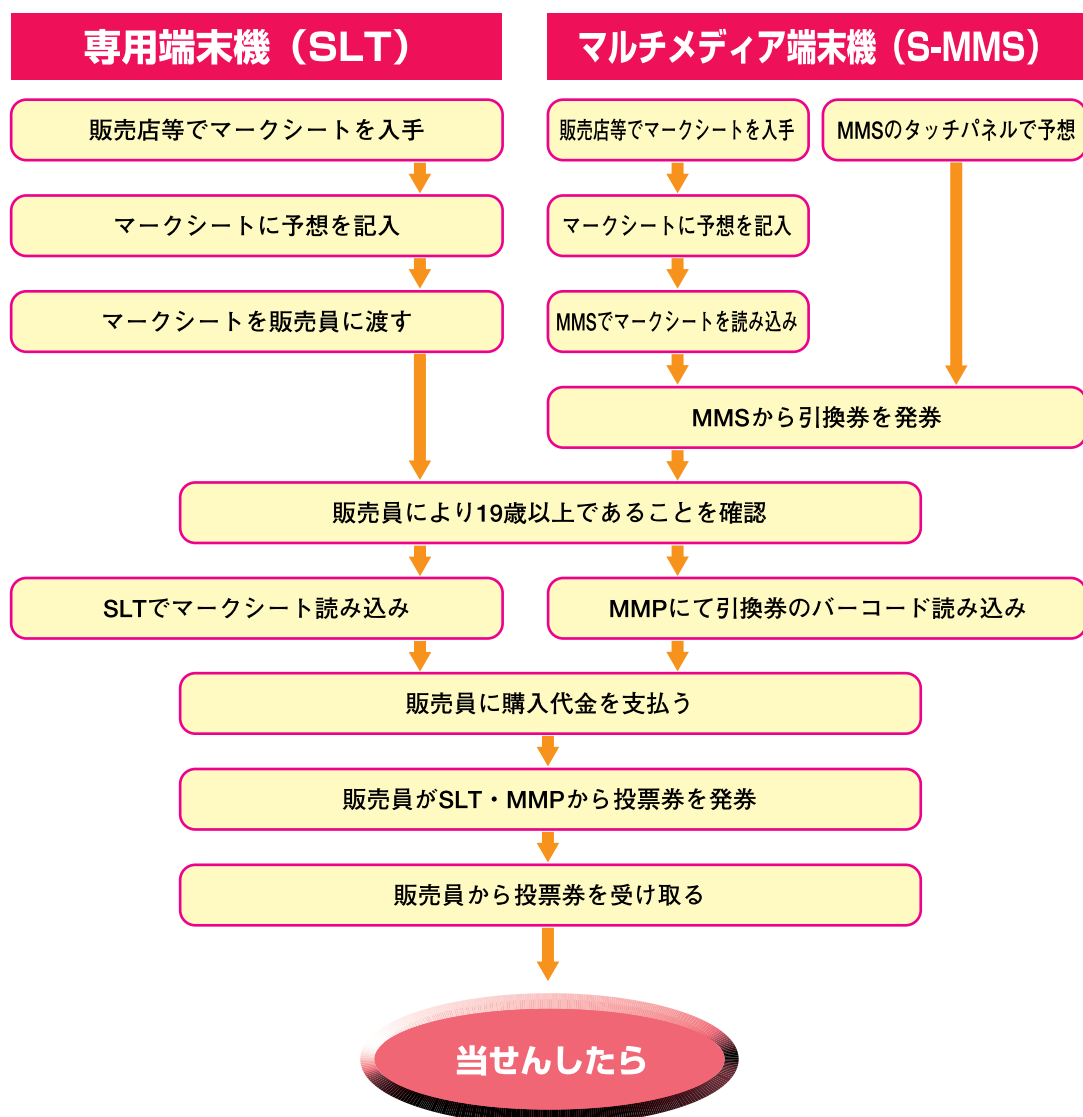

会員でない方・普通会员

- 信用金庫窓口で、対面で、19歳以上であることを確認の上手続を行います。
- 1口につき10万円以下の場合、その場で払戻しされます。
- 1口につき10万円を超える場合は、所定の手続きを経て、後日、払戻しされます。

デビット会員・特別会員

- 3等の場合は、あらかじめ登録した本人口座に自動振込されます。
- 1等・2等の場合は、信用金庫窓口で、対面で、19歳以上であることを確認の上、所定の手続きを経て、後日、本人口座に振り込まれます。

19歳未満の人への販売禁止措置

1 会員登録

- 入会希望者全員に、自動車運転免許証、学生証等の写真付き身分証明書や各種の保険証等の提示を求め、19歳以上であることを確認します。

2 販売

- すべて対面での販売とします。
- 19歳以上であることが疑わしい方については、購入時に写真付きの身分証明書（自動車運転免許証、学生証など）の提示を求めます。
- 写真付き普通会员カード、デビット会員カード及び特別会員カードは、身分証明書として取り扱います。
- マークシートに、19歳以上であることの自己申告欄を設けます。

3 当せん金の払戻し

- 信用金庫窓口で、対面で、19歳以上であることを確認の上、払戻します。19歳未満の方には払戻しません。
- 19歳以上であることが疑わしい方については、身分証明書（自動車運転免許証、学生証など）の提示を求めます。
- デビット会員及び特別会員については、当せん金があらかじめ登録した本人口座へ振り込みされるため、本人以外は当せん金を受け取れない仕組みになっています。

4 販売員への研修

- 販売員に対し、19歳以上であることの確認方法その他の注意事項について、研修を実施し、研修を受けた人が販売を行います。

5 チェック体制

- シャドーバイヤー(覆面購入者)により、販売店の対応をチェックします。
- 各エリアにスーパーバイザー（各販売店本部の監督者）を設置し、販売店の巡回指導及び必要に応じて現地での研修を実施します。
- 違反販売店については、その程度に応じて、スーパーバイザーによる指導、研修から、一定期間の販売停止や販売契約の解消までも含めた対応を行います。

6 シンボルマーク

- 19歳未満購入禁止のマークを作成し、マークシート、ポスター、広告などに表示します。
- 販売店窓口にも表示し、19歳未満購入禁止について広く周知していきます。



スポーツ振興くじのスケジュール

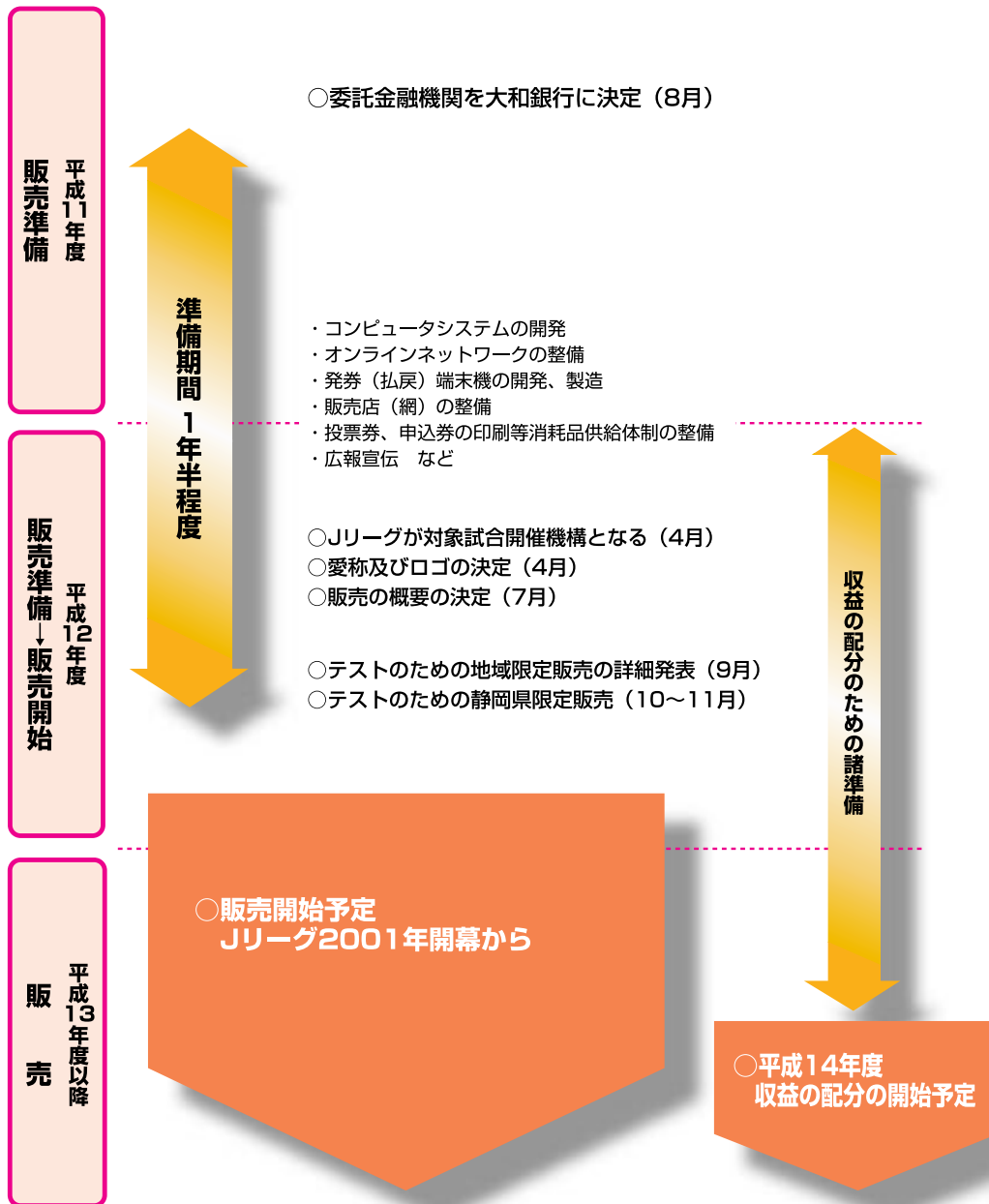

■ シングルの記入方法

例)

		toto対戦カード		1口目投票欄	
		開催日	HOME vs AWAY	1	
十位	1	5/17	鹿島 G大阪	<input type="checkbox"/> 0 <input checked="" type="checkbox"/> 2 <input type="checkbox"/> 1	
	2	5/17	市原 東京	<input type="checkbox"/> 1 <input checked="" type="checkbox"/> 2 <input type="checkbox"/> 1	
	3	5/17	V川崎 京都	<input type="checkbox"/> 1 <input type="checkbox"/> 0 <input checked="" type="checkbox"/> 1	
	4	5/17	横浜 川崎F	<input type="checkbox"/> 1 <input type="checkbox"/> 0 <input checked="" type="checkbox"/> 1	
	5	5/17	磐田 広島	<input type="checkbox"/> 1 <input checked="" type="checkbox"/> 2 <input type="checkbox"/> 1	
	6	5/17	名古屋 柏	<input type="checkbox"/> 1 <input type="checkbox"/> 0 <input checked="" type="checkbox"/> 1	
	7	5/17	C大阪 福岡	<input type="checkbox"/> 1 <input type="checkbox"/> 0 <input checked="" type="checkbox"/> 1	
	8	5/17	神戸 清水	<input type="checkbox"/> 1 <input checked="" type="checkbox"/> 2 <input type="checkbox"/> 1	
	9	5/18	札幌 甲府	<input type="checkbox"/> 1 <input type="checkbox"/> 0 <input checked="" type="checkbox"/> 1	
	0	5/18	仙台 大宮	<input type="checkbox"/> 1 <input type="checkbox"/> 0 <input checked="" type="checkbox"/> 1	
	1	5/18	浦和 湘南	<input type="checkbox"/> 1 <input type="checkbox"/> 0 <input checked="" type="checkbox"/> 1	
	2	5/18	新潟 鳥栖	<input type="checkbox"/> 1 <input checked="" type="checkbox"/> 2 <input type="checkbox"/> 1	
	3	5/18	大分 水戸	<input type="checkbox"/> 1 <input type="checkbox"/> 0 <input checked="" type="checkbox"/> 1	
		toto 開催回 J1・13 J2・13		ランダム チャンス	
		13 販売期間 5/10~5/16		取消	

① 開催回の確認

toto対戦カードを所定の欄に合わせて使用します。
「開催回」「開催日」「対戦チーム名」を確認の上、
toto対戦カードに記載されている開催回をシート左側の欄にマークします。

② 予想と記入

各試合ごとの結果(ホームの勝ち=1、引き分け=0、ホームの負け=2)を予想し、
そのいずれか1つにマークします。13試合すべてを予想して1口となります。
予想が見つからない試合があった時はランダムチャンスという方法も利用できます。

③ 購入金額

1口100円です。1枚のシートで10口1000円まで購入できます。
なお1枚で同じ組み合わせを2口以上購入することは出来ません。

④ ランダムチャンス

1口ごとの予想記入欄の下に、それぞれ「ランダムチャンス」という記入欄があります。
ここをマークすると、その1口の中でマークしなかった試合結果を、
コンピュータがランダムに選択して自動的にマークしてくれます。
どうしても予想が見つからない時などに便利です。
ただし、13試合のうち、1試合以上は自分で予想してマークしてください。

⑤ ランダム1000

1口目の投票欄に、1試合以上、10試合以下の予想をマークし、
シートの左下にある「ランダム1000」欄をマークすると、
残りの予想しなかった試合結果をコンピュータがランダムに選択し、
10口分の異なる組み合わせをマークしてくれます。
1口目の投票欄に記入した予想結果は、2~10口目にも反映されます。
自分の予想以外を記入せずにまとめ買いをしたいという方に便利です。

⑥ 取り消し

13試合1口ごとの予想記入欄の最下段に「取消」の記入欄があります。
ここをマークすると、その1口の記入内容の全てを取り消すことができます。

⑦ 19歳以上申告及び注意事項承諾欄

全ての記入が終わった後に、シートの右端にある、
19歳以上申告及び注意事項承諾欄にマークします。
マークしていない場合は投票券が発券されません。
これでマークシートの記入は終了です。

◎ 注意事項は以下の内容などを記載します。

- ・スポーツ振興くじは、関係法令に基づいて行われること
- ・19歳未満の方のスポーツ振興くじの購入及び譲り受けは禁止されていること
- ・いったん発行した投票券は取り消しや内容の変更は出来ないので、申し込む前に必ず確認すること
- ・投票券を失くしても再発行しないこと

ランダム1000

■ マルチの記入方法

例)

開催回	開催日	HOME vs AWAY		結果			
		HOME	AWAY	1	0	2	
十位位	10/12	1	鹿島	G大阪	1	0	2
	10/11	2	市原	東京	2	0	2
	10/12	3	V川崎	京都	2	0	2
1位	10/13	4	横浜	川崎F	1	0	2
	10/11	5	磐田	広島	2	0	2
	10/11	6	名古屋	柏	1	0	2
	10/12	7	C大阪	福岡	1	0	2

① 開催回の確認

「開催回」「開催日」「対戦チーム名」をご確認ください。

② 予想と記入

シングルでは、各試合ごとの結果
(ホームの勝ち=1、引き分け=0、ホームの負け=2)を予想し、
そのいずれか1つだけにマークしました。
マルチでは、各試合結果の予想を、
「いずれか1つだけ」ではなく、
2つ(ダブル)でも3つ(トリプル)でもマークすることができます。
例えば、1つの試合結果について「ホームの勝ち」「ホームの負け」の2つ(ダブル)
をマークし、残りの試合については1つずつマークしたとします。
これで投票は2通り(2口分)となり、
シングルで2列分をそれぞれ記入するところを
1列の記入で投票することが出来ます。

③ 購入金額

ダブルやトリプルをいくつ使用したかによって変わります。
予想記入欄の右側に、ダブルとトリプルを組み合わせた購入金額確認欄がありますので、
使用した数によって金額欄をマークします。
例えば、トリプル(1つの試合結果について全てマークした)を1つと、
ダブル(1つの試合結果について2つマークした)3つを使用した場合には、
組み合わせが $3 \times 2 \times 2 \times 2$ で24通りとなるので、
購入金額は2,400円(24口)ということになります。
1枚のシートで、最大9,600円(96口)まで購入することが出来ます。

④ 19歳以上申告及び注意事項承諾欄

全ての記入が終わった後に、シートの右端にある、
19歳以上申告及び注意事項承諾欄にマークします。
マークしていない場合は投票券が発券されません。
これでマークシートの記入は終了です。

トリプルの数(3通りマーク)

	0	1	2	3	4
0	100	300	900	2700	8100
1	200	600	1800	5400	
2	400	1200	3600		
3	800	2400	7200		
4	1600	4800			
5	3200	9600			
6	6400				

(単位・円)

◎ 注意事項は以下の内容などを記載します。

- ・スポーツ振興くじは、関係法令に基づいて行われること
- ・19歳未満の方のスポーツ振興くじの購入及び譲り受けは禁止されていること
- ・いったん発行した投票券は取り消しや内容の変更は出来ないので、申し込む前に必ず確認すること
- ・投票券を失くしても再発行しないこと

販売店について

12.6.30現在

立地等	販売店の名称等 (下記の販売店の一部にて販売予定です。)	店舗概数
駅構内等	近鉄サービスネット(駅営業所) 熊本電気鉄道(DPE他関連施設) 京阪交通社(旅行業) 西武DPE(DPE) 東武トラベル(旅行業) 名鉄観光(旅行業) 名鉄産業(駅売店) 他	約500店
駅周辺等	サンルートホテルチェーン(ホテル) タビックスジャパン(旅行業) チケットぴあ(チケットショップ) つるやゴルフ(ゴルフ用品販売店) ピタットハウス(不動産業) たばこ販売店 携帯電話販売店、宝くじ販売店、めがね店 他	約3000店
商店街等	ゴトー(紳士服販売店) 文教堂(書店) 信用金庫 スポーツ用品店 家電店チェーン、珈琲ショップチェーン 他	約1500店
ロードサイド等	イエローハット(カー用品店) シダックス・コミュニティ-(レストランカラオケ) JOMO(ガソリンスタンド) 鈴与商事(ガソリンスタンド) すみや(音楽映像ソフト販売) 他	約3000店
その他	酒販店、中古車販売店、弁当店、 ホームセンター、職域販売等と調整中	約2000店
合 計		約10000店

販売店について（静岡テスト販売店）

12.6.30現在

立地等	販売店の名称等 (下記の販売店の一部にて販売予定です。)	店舗概数
駅構内等	名鉄観光（旅行業） 他	
駅周辺等	タビックスジャパン（旅行業） チケットぴあ（チケットショップ） つるやゴルフ（ゴルフ用品販売店） たばこ販売店 携帯電話販売店、宝くじ販売店 他	
商店街等	ゴトー（紳士服販売店） 信用金庫 家電店チェーン 他	
ロードサイド等	イエローハット（カー用品店） JOMO（ガソリンスタンド） 鈴与商事（ガソリンスタンド） すみや（音楽映像ソフト販売） 他	
その他	弁当店、職域販売 他	
合 計		